# Фекальный насос FEKAMAX 25-15-2,2 UNIPUMP

Погружные канализационные насосы · Артикул 49381 · Серия FEKAMAX

UNIPUMP
Насосное оборудование

## 1. Обзор

Погружные дренажно-фекальные насосы серии FEKAMAX с фланцевым соединением предназначены для откачивания стоков промышленных предприятий, городских очистных сооружений и канализационных станций, строительных и сельскохозяйственных объектов.

### Основные данные

| | |
|---|---|
| Присоединительный размер | 65 |
| Максимальная мощность, кВт | 2,2 |
| Максимальный напор, м | 20 |
| Максимальная производительность, м3/ч | 45 |
| Номинальный напор, м | 15 |
| Номинальная подача, м3/ч | 25 |
| Максимальное погружение под зеркало воды, м | 5 |
| Гарантия, мес | 12 |

## 2. Гидравлические характеристики

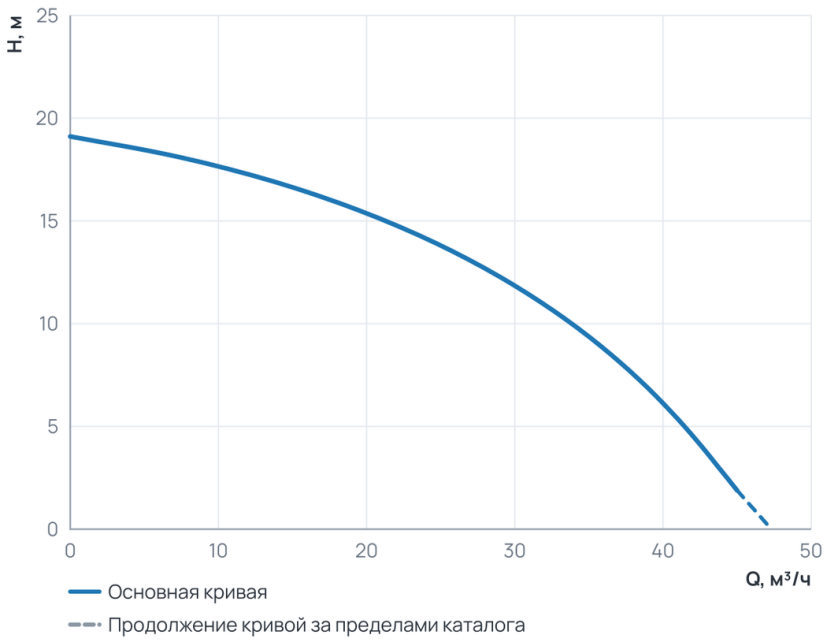


### Рабочий диапазон

| | |
|---|---|
| Подача Q | 0 … 45 м³/ч |
| Напор H | 1,9 … 19,1 м |

Пунктир на диаграмме — продолжение кривой за пределами каталога производителя.

## 3. Технические данные

### Общие сведения

| | | | |
|---|---|---|---|
| Тип | Погружной насос | Серия | FEKAMAX |
| Вид насоса | Центробежный | Гарантия, мес | 12 |
| Объем упаковки, м3 | 0,066605 | Страна производства | Китай |
| Наличие режущего элемента | Да | | |

### Гидравлические данные

| | | | |
|---|---|---|---|
| Номинальный напор, м | 15 | Максимальный напор, м | 20 |
| Номинальная подача, м3/ч | 25 | Максимальная производительность, м3/ч | 45 |
| Максимальная производительность, л/мин | 750 | | |

### Перекачиваемая среда

| | | | |
|---|---|---|---|
| Температура окружающей среды, °C | 0...+35 | Максимальный размер твердых включений, мм | 8 |
| Максимальный размер неабразивных включений, мм | 8 | Максимальная температура перекачиваемой жидкости, °C | +1...+45 |
| Максимальный размер неабразивных включений, мм (Погружные) | 8 | | |

### Материалы

| | | | |
|---|---|---|---|
| Материал корпуса | Чугун | Материал рабочего колеса | Сталь |

### Монтаж и присоединение

| | | | |
|---|---|---|---|
| Вес, кг | 40,8 | Длина, мм | 560 |
| Высота, мм | 265 | Ширина, мм | 295 |
| Присоединение | Фланцевое | Длина электрокабеля, м | 9 |
| Электрокабель с вилкой | Нет | Присоединительный размер | 65 |
| Число и сечение жил электрокабеля | 4×1 | Максимальное погружение под зеркало воды, м | 5 |

### Электродвигатель

| | | | |
|---|---|---|---|
| Степень защиты | IP68 | Номинальный ток, А | 4,7 |
| Параметры электросети | 3~; 400В; 50Гц | Частота вращения, об/мин | 2900 |
| Максимальная мощность, Вт | 2200 | Максимальная мощность, кВт | 2,2 |

### Управление и защита

| | |
|---|---|
| Наличие поплавкового выключателя | Нет |

## 4. Габаритные размеры

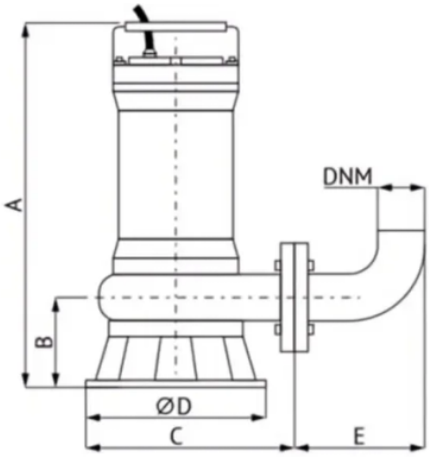


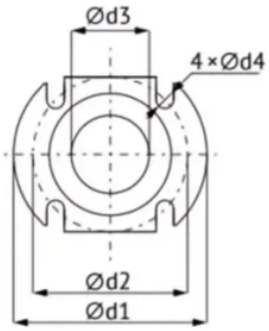


0,75–4 кВт

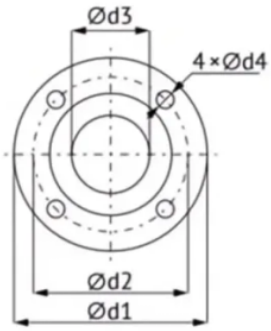


5,5–7,5 кВт

**Таблица размеров**

| Модель | Артикул | Габаритные размеры, мм | | | | | Присоединительные размеры | | | | | Вес, кг |
|---|---|---|---|---|---|---|---|---|---|---|---|---|
| | | A | B | C | D | E | d1, мм | d2, мм | d3, мм | d4, мм | DNM, мм | |
| 10-10-0,75 | 93891 | 430 | 74 | 205 | 175 | 100 | 140 | 110 | 40 | 15 | 40 | 23,8 |
| 12-10-1,1 | 60117 | 430 | 74 | 205 | 175 | 100 | 140 | 110 | 40 | 15 | 40 | 24,8 |
| 15-13-1,5 | 79588 | 550 | 117 | 250 | 240 | 100 | 140 | 110 | 50 | 15 | 50 | 36,3 |
| 25-15-2,2 | 49381 | 560 | 127 | 295 | 265 | 115 | 160 | 130 | 65 | 15 | 64 | 40,8 |
| 35-13-3 | 60179 | 575 | 123 | 280 | 240 | 115 | 160 | 130 | 65 | 15 | 64 | 47 |
| 45-17-4 | 86549 | 590 | 127 | 315 | 265 | 115 | 160 | 130 | 65 | 15 | 64 | 51,2 |
| 65-15-5,5 | 60959 | 650 | 131 | 325 | 268 | 145 | 190 | 150 | 80 | 18 | 75 | 66,8 |
| 100-15-7,5 | 68143 | 660 | 137 | 335 | 285 | 145 | 190 | 150 | 80 | 18 | 75 | 73,7 |

## 5. Данные для заказа

| | |
|---|---|
| Наименование | Фекальный насос FEKAMAX 25-15-2,2 UNIPUMP |
| Артикул | 49381 |
| Производитель (марка) | UNIPUMP |
| Серия | FEKAMAX |
| Вид оборудования | Погружные канализационные насосы |
| Вес, кг | 40,8 |
| Гарантия, мес | 12 |
| Объем упаковки, м3 | 0,066605 |
| Страна производства | Китай |

## 6. Документация

### Инструкции и паспорта

- Инструкция серия FEKAMAX

### Разрешительные документы

- Сертификат соответсвия серия FEKAMAX
- Декларация о соответствии FEKAMAX-2
- Декларация о соответствии FEKA

Документы прилагаются к товару — в карточке товара и в архиве документов для тендера.